Схематичне зображення структури власності ТОВ “Порше Лізинг Україна»
станом на 01 січня 2025 року

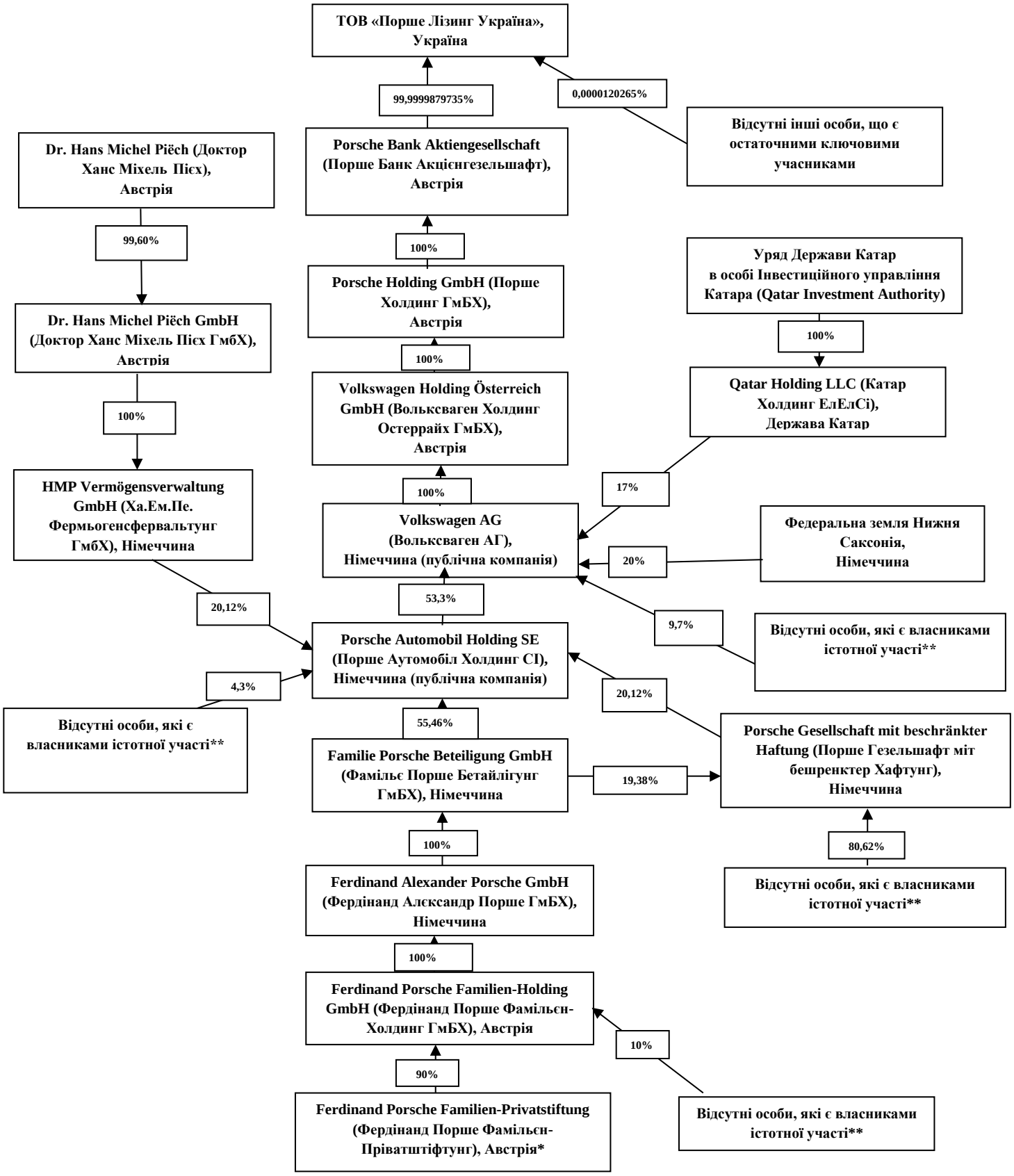

*-Управління фондом здійснюється виконавчою радою, яка складається із 3 членів.
**-У складі юридичної особи немає учасників, які володіють істотною участю.